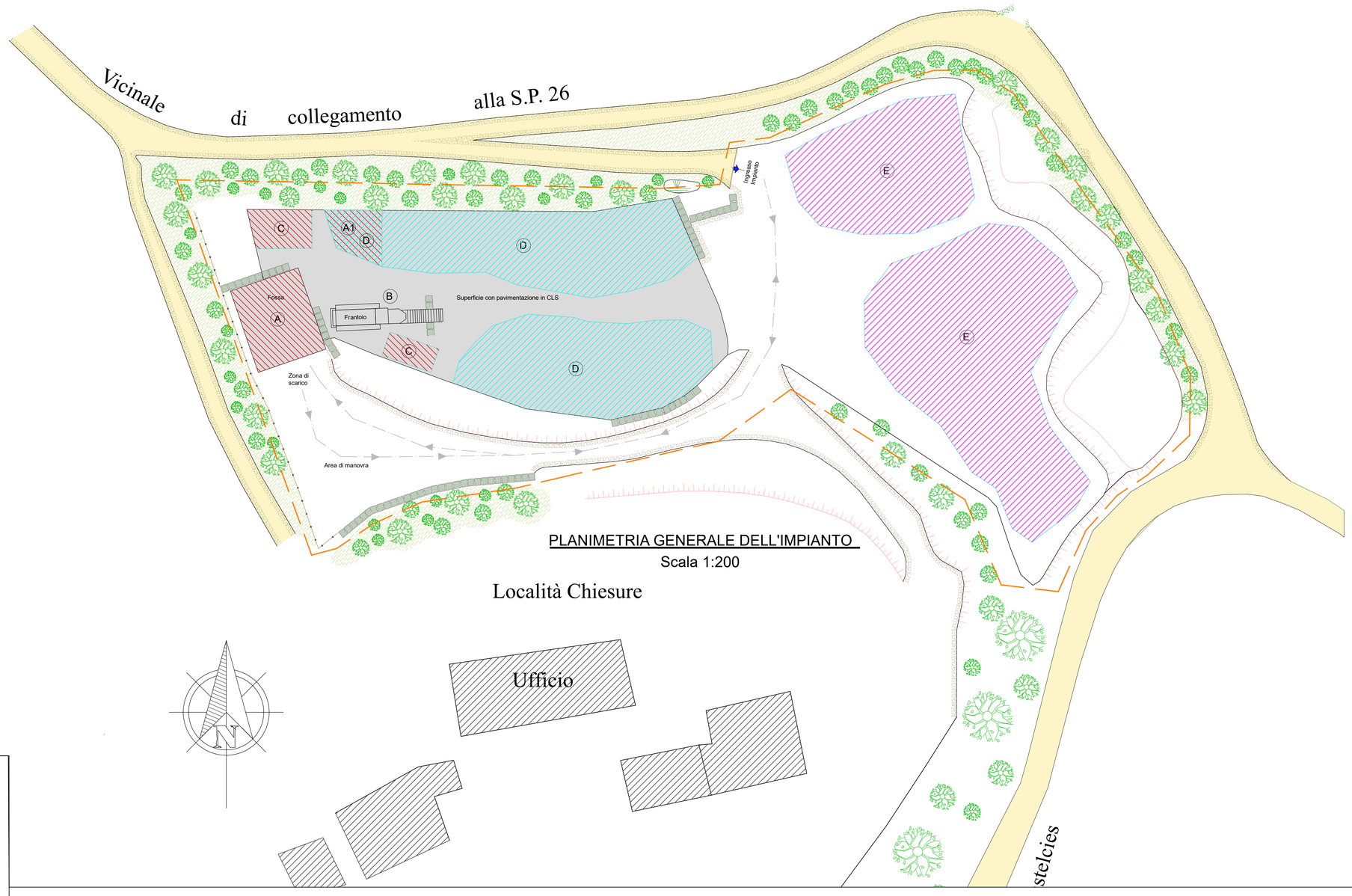


LEGENDA AREE FUNZIONALI

- A Area rifiuti in ingresso - R13
- A1 Area rifiuti in ingresso - R13 - EER 170504
- B Area di lavorazione - R5
- C Area di Stoccaggio rifiuti prodotti
- D Area di stoccaggio rifiuti trattati in attesa di analisi - rifiuti non conformi - EOW analizzate
- E Area di stoccaggio Materia prima da cava / EOW analizzate
- Limite impianto
- Viabilità

STUDIO AM. & CO. S.r.l.
Via delle industrie n. 29/h int. 7
30020 Marcon (VE)
telefono 041-5385307
fax 041-2527420
e-mail : info@studioamco.it
CF/P.IVA 03163140274
REG. IMPRESE 03163140274
CAP. SOC. euro 10.000,00 i.v.

ROSSETTO SRL

CAVASO DEL TOMBA (TV)

Elaborato: IMPIANTO RECUPERO RIFIUTI NON PERICOLOSI layout impianto RINNOVO AUTORIZZAZIONE E ADEGUAMENTO D.M. 127/2024	Tavola: U Scala: 1:200
Rev. 00	Data: 02/07/2026
Committente	Il Tecnico Ambientale

Riproduzione cartacea del documento informatico sottoscritto digitalmente da: LUCIANO ROSSETTO il 03/07/2026 10:29:16
PEGGIATO ELISA il 03/07/2026 10:38:09
Firma digitale: ZO e 23 dell'Ufficio 82/2005
Protocollo Generale: 2026 / 35856 del 03/07/2026