



OGGETTO: SP 34 "SINISTRA PIAVE". DISCIPLINA DELLA CIRCOLAZIONE STRADALE. ORDINANZA DI REGOLAMENTAZIONE DEL TRAFFICO PER LAVORI DI MESSA IN SICUREZZA MEDIANTE ABBATTIMENTO O POTATURA ALBERATURE PROSPICENTI ALLA MEDESIMA SP, DAL KM. 0+500 AL KM. 0+550 CIRCA, NEL COMUNE DI SUSEGANA.

**ORDINANZA
IL DIRIGENTE DEL SETTORE VIABILITÀ**

- Vista la nota della ditta MORENO TARDIVO TREESTYLE S.R.L., assunta al protocollo provinciale n.15297 in data 19/03/2025, intesa a ottenere una regolamentazione del traffico per l'esecuzione dei lavori in oggetto, lungo la SP 34 "Sinistra Piave", in Comune di Susegana;
- Ritenuto opportuno accogliere tale richiesta al fine di garantire la sicurezza della circolazione stradale, autorizzando l'uso di semafori e/o movieri;
- Preso atto della comunicazione intercorsa per vie brevi, in data 19/03/2025, con personale della ditta richiedente, in cui ha comunicato il periodo di regolamentazione del traffico;
- Attestata la legittimità, la regolarità e la correttezza dell'azione amministrativa, la completezza dell'istruttoria condotta nonché il rispetto dei termini ai sensi dell'art. 147 bis del D.Lgs. 267/2000;
- Visti gli art. 5 e 6 del vigente Codice della Strada, oltre a quanto stabilito dal Decreto 10/07/2002 del Ministero delle Infrastrutture e dei Trasporti ("Disciplinare Tecnico relativo agli schemi segnaletici, differenziati per categoria di strada, da adottare per il segnalamento stradale temporaneo" che fissa nuove disposizioni per l'apertura di cantieri di lavoro sulle strade) e dal Decreto Interministeriale del 22/01/2019;

ORDINA

L'istituzione di un senso unico alternato, regolato da movieri e/o semafori, con limitazione della velocità a 50km/h e 30km/h (in luogo dei limiti presenti sulle tavole 65-66 del D.M.10/07/02), nonché il divieto di sorpasso a tutti gli autoveicoli lungo la SP 34 "Sinistra Piave", dal km.0+500 al km.0+550 circa, in Comune di Susegana, per l'esecuzione dei lavori in oggetto.

Tale disposizione sarà in vigore dal giorno 31/03/2025 al giorno 08/04/2025, dalle ore 8:15 alle ore 17:30, esclusi sabato e giorni festivi.

Si impone quanto segue:

- l'utilizzo della sequenza di segnali stradali previsti negli schemi segnaletici e di cantiere codificati dalle tavole 66 (semafori) e 65 (movieri), del D.M. 10/07/02 (con modifica dei limiti di velocità come sopra riportato);
- nel caso si formino code di veicoli superiori a 100 metri, si impone l'utilizzo di movieri e il semaforo deve essere posto in lampeggio fino allo smaltimento delle code;
- durante i cicli del semaforo, l'attesa del rosso non dovrà superare i due minuti;
- l'estesa del cantiere regolato con semaforo non dovrà essere superiore a 100 metri e nel caso vi sia compresa un'intersezione con altra viabilità, questa deve essere obbligatoriamente regolata con apposito numero di movieri;
- la segnaletica, che evidenzia e regola il senso unico alternato, dovrà essere esposta esclusivamente durante l'esecuzione dei lavori in presenza del personale dell'impresa;
- nel caso i lavori siano sospesi, la strada dovrà essere libera da segnali, impedimenti e/o ingombri, fatti salvi quelli che indicano e segnalano la zona del cantiere;
- i lavori dovranno essere eseguiti esclusivamente sullo stesso lato della strada, non devono essere presenti cantieri su entrambi i lati della strada;
- il cantiere in caso di scarsa visibilità deve essere opportunamente illuminato e segnalato;
- l'oscuramento di tutta la segnaletica in contrasto col presente provvedimento.

Si precisa altresì che:

- la ditta appaltatrice delle opere dovrà provvedere a proteggere e segnalare adeguatamente i tratti dove si eseguono le lavorazioni, ed eliminare tutte le insidie che costituiscono pericolo per gli utenti;
- si declina ogni responsabilità civile e penale per danni a cose e/o persone per qualsiasi accadimento relativo alla presente ordinanza.

La presente ordinanza è resa nota al pubblico mediante i prescritti segnali stradali che saranno installati e mantenuti efficienti a cura e spese della ditta esecutrice dei lavori, con particolare attenzione in caso di scarsa visibilità dei medesimi, ed è resa nota altresì mediante pubblicazione all'Albo della Provincia di Treviso e del Comune di Susegana.

Il personale preposto ai servizi di polizia stradale di cui all'art.12 del vigente codice della strada, è incaricato di far rispettare gli obblighi del presente provvedimento.

Avverso il presente provvedimento è ammesso ricorso al Tribunale Amministrativo Regionale del Veneto, con le modalità di cui alla vigente normativa.

**IL FIRMATARIO
Dott. PAVAN ANTONIO**

(Sottoscritto digitalmente ai sensi dell'art. 21 D.L.gs n 82/2005 e s.m.i.)

Avvertenza

Per coloro ai quali il presente atto è inviato tramite posta elettronica certificata:
-la firma autografa è sostituita dall'indicazione del nominativo a mezzo stampa ai sensi dell'art.3, comma 2, del D.Lgs.39/93;
-il presente atto ha piena efficacia legale ed è depositato agli atti dell'Amministrazione Provinciale di Treviso.

TAVOLA 65

Lavori sulla carreggiata con transito a senso unico alternato regolato da movieri con palette

NOTA: la sezione disponibile, inferiore a 5,60 m, richiede la segnalazione di senso unico alternato

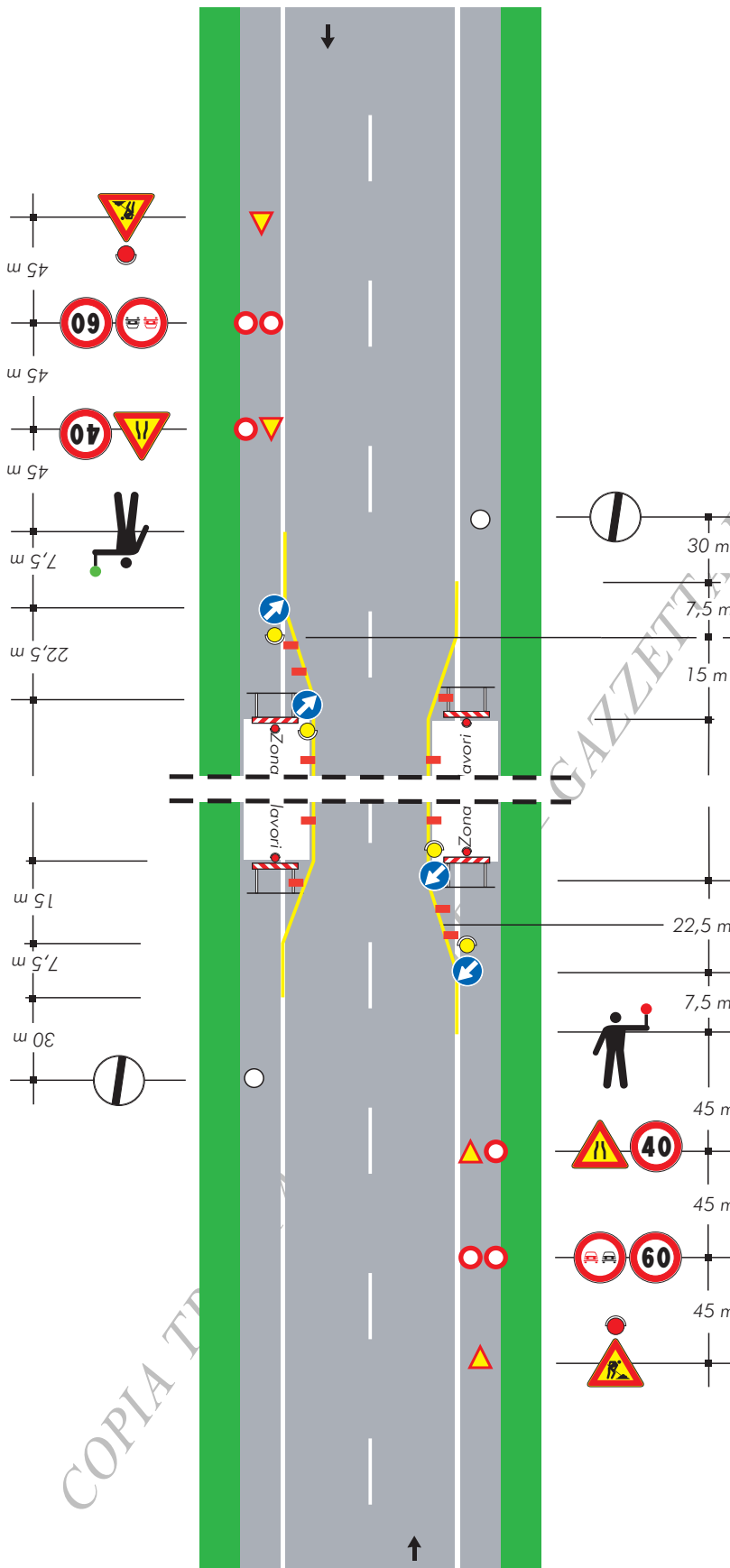

per lavori di durata

- < 2 gg. coni
- > 2 gg. delineatori flessibili

Solo per lavori di durata > 7 gg.

Segnaletica orizzontale temporanea

COPIA TR



TAVOLA 66

Lavori sulla carreggiata con transito a senso unico alternato regolato da impianto semaforico

NOTA: la sezione disponibile, inferiore a 5,60 m, richiede la segnalazione di senso unico alternato

per lavori di durata

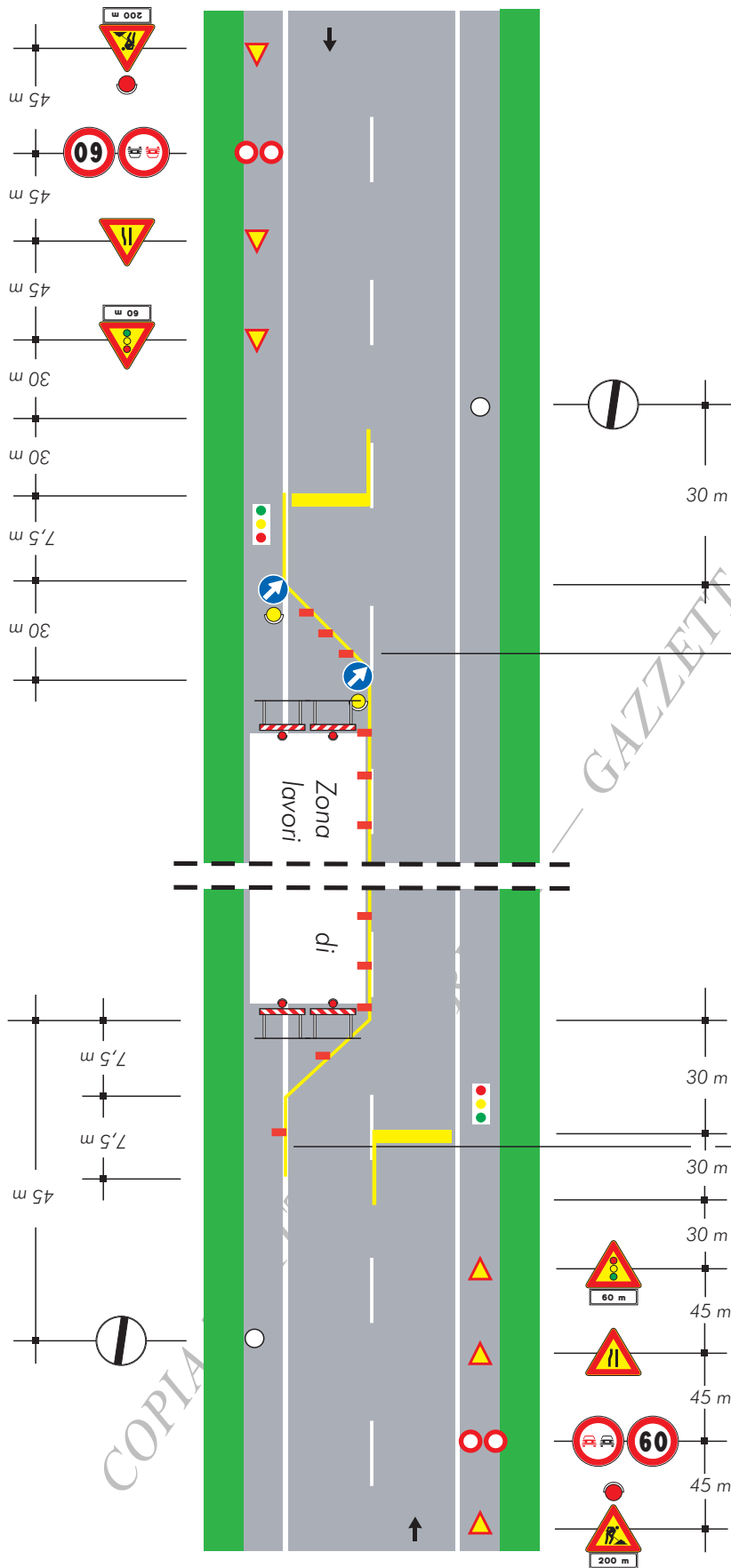
- < 2 gg. coni
- > 2 gg. delineatori flessibili

Solo per lavori di durata > 7 gg.

Segnaletica orizzontale temporanea