



OGGETTO: SP 248 "SCHIAVONESCA-MAROSTICANA". DISCIPLINA DELLA CIRCOLAZIONE STRADALE. ORDINANZA DI REGOLAMENTAZIONE DEL TRAFFICO PER REALIZZAZIONE COLLEGAMENTO CICLO-PEDONALE TRA I COMUNI DI SAN ZENONE DEGLI EZZELINI E FONTE LUNGO LA MEDESIMA SP, DAL KM. 45+070 AL KM. 45+160 CIRCA, NEL COMUNE DI SAN ZENONE DEGLI EZZELINI.

**ORDINANZA****IL DIRIGENTE DEL SETTORE VIABILITÀ**

- Vista la nota della ditta Bergamin Costruzioni Generali S.r.l. del 22/10/2024, assunta al protocollo provinciale n.59810 del 23/10/2024, intesa a ottenere una regolamentazione del traffico per l'esecuzione dei lavori in oggetto, lungo la SP 248 "Schiavonesca-Marosticana", in Comune di San Zenone degli Ezzelini;
- Vista l'autorizzazione la convenzione 63006 del 23/10/2024 ed autorizzazione all'esecuzione delle opere n.64509 del 30/10/2023, e rinnovo n.66906 del 25/11/2024, emessa da questa Amministrazione Provinciale;
- Ritenuto opportuno accogliere tale richiesta al fine di garantire la sicurezza della circolazione stradale, autorizzando l'uso di semafori e/o movieri per l'istituzione di un senso unico alternato;
- Preso atto della comunicazione intercorsa per vie brevi, in data 02/12/2024, con personale della ditta richiedente, in cui ha comunicato il periodo di regolamentazione del traffico;
- Attestata la legittimità, la regolarità e la correttezza dell'azione amministrativa, la completezza dell'istruttoria condotta nonché il rispetto dei termini ai sensi dell'art. 147 bis del D.Lgs. 267/2000;
- Visti gli art. 5 e 6 del vigente Codice della Strada, oltre a quanto stabilito dal Decreto 10/07/2002 del Ministero delle Infrastrutture e dei Trasporti ("Disciplinare Tecnico relativo agli schemi segnaletici, differenziati per categoria di strada, da adottare per il segnalamento stradale temporaneo" che fissa nuove disposizioni per l'apertura di cantieri di lavoro sulle strade) e dal Decreto Interministeriale del 22/01/2019;

**AUTORIZZA**

l'apertura di cantiere mediante l'apposizione dei segnali previsti nelle tavole n. 60 e n.61 del DM 10/07/02,

**ORDINA**

l'integrazione dei piani segnaletici di cui alle tav. 60 e 61 sopra citate, mediante il segnale di limite di velocità 50 km/h posto 100 metri prima del cantiere, nonché divieto di sorpasso per tutti gli autoveicoli, lungo la SP 248 "Schiavonesca-Marosticana" dal km 45+070 al km 45+160 circa, in Comune di San Zenone degli Ezzelini, per l'esecuzione dei lavori in oggetto.

Qualora necessario, si potrà istituire un senso unico alternato regolato da movieri e/o semafori (tavola 65-66 del DM.10/07/02), con un'ulteriore limitazione della velocità a 30km/h localizzato.

Tale disposizione sarà in vigore dal giorno 03/12/2024 al giorno 08/03/2025, dalle ore 08:15 alle ore 17:30 esclusi sabato e giorni festivi.

Si impone quanto segue:

- l'utilizzo della sequenza di segnali stradali previsti negli schemi segnaletici e di cantiere codificati dalle tavole 66 (semafori) e 65 (movieri), del D.M. 10/07/02 (con modifica dei limiti di velocità come sopra riportato);
- l'impianto semaforico di cantiere dovrà essere tipo a led con sensore di sicurezza;
- l'installazione sulle testate del cantiere della tabella "tabella lavori - fig. Il 382 art. 30";
- nel caso si formino code di veicoli superiori a 100 metri, in presenza dell'impresa, si impone l'utilizzo del moviere e il semaforo deve essere posto in lampeggio, questo fino allo smaltimento delle code;
- nel caso i lavori siano sospesi, la strada dovrà essere libera da segnali, impedimenti e/o ingombri, fatti salvi quelli che indicano e segnalano la zona del cantiere;
- l'estesa del cantiere regolato con semaforo non dovrà essere superiore a 100 metri e nel caso vi sia compresa una intersezione con altra viabilità questa deve essere obbligatoriamente regolata con apposito moviere;

**Avvertenza**

Per coloro ai quali il presente atto è inviato tramite posta elettronica certificata:  
-la firma autografa è sostituita dall'indicazione del nominativo a mezzo stampa ai sensi dell'art.3, comma 2, del D.Lgs.39/93;  
-il presente atto ha piena efficacia legale ed è depositato agli atti dell'Amministrazione Provinciale di Treviso.



## PROVINCIA DI TREVISO

- i lavori dovranno essere eseguiti esclusivamente sullo stesso lato della strada, non devono essere presenti cantieri su entrambi i lati della strada;
- durante i cicli del semaforo, l'attesa del rosso non dovrà superare i due minuti;
- dovranno essere realizzate/mantenute delle linee gialle di margine della strada provinciale lungo il cantiere con l'utilizzo di delineatori flessibili ove necessario, queste linee dovranno essere prontamente rimosse mediante fresatura al termine dei lavori con il ripristino della precedente segnaletica bianca;
- l'area di cantiere dovrà essere delimitata con apposite barriere (o altro elemento idoneo, di pari efficacia, approvato dal ministero competente e utilizzato conformemente alle direttive impartite dallo stesso) integrate in orario notturno da lanterne rosse (barriere di testata del cantiere) e da lanterne gialle (barriere poste lungo l'estensione del cantiere);
- il cantiere in caso di scarsa visibilità deve essere opportunamente illuminato e segnalato;
- l'oscuramento di tutta la segnaletica in contrasto col presente provvedimento;

Si precisa altresì che:

- La ditta appaltatrice delle opere dovrà provvedere a proteggere e segnalare adeguatamente i tratti dove si eseguono le lavorazioni, ed eliminare tutte le insidie che costituiscono pericolo per gli utenti;
- Si declina ogni responsabilità civile e penale per danni a cose e/o persone per qualsiasi accadimento relativo alla presente ordinanza.

La presente ordinanza è resa nota al pubblico mediante i prescritti segnali stradali che saranno installati e mantenuti efficienti a cura e spese della ditta esecutrice dei lavori, con particolare attenzione in caso di scarsa visibilità dei medesimi, ed è resa nota altresì mediante pubblicazione all'Albo della Provincia di Treviso e del Comune di San Zenone degli Ezzelini.

Il personale preposto ai servizi di polizia stradale di cui all'art.12 del vigente codice della strada, è incaricato di far rispettare gli obblighi del presente provvedimento.

Avverso il presente provvedimento è ammesso ricorso al Tribunale Amministrativo Regionale del Veneto, con le modalità di cui alla vigente normativa.

IL FIRMATARIO

Dott. VEGGIS MAURIZIO

(Sottoscritto digitalmente ai sensi dell'art. 21 D.L.gs n 82/2005 e s.m.i.)

Settore: Viabilità - U.O. Patrimonio Stradale

Dirigente: Ing. Maurizio Veggis

Responsabile del Procedimento: Geom. Federico Fuser

Responsabile dell'istruttoria - Ufficio Qualità Patrimonio Stradale: Geom. GIOMO RICCARDO

Via Cal di Breda, 116 - 31100 Treviso - P.IVA 01138380264 C.F. 80008870265

Tel. +39 0422 6565 - manutenzionestrade@provincia.treviso.it

PEC: protocollo.provincia.treviso@pecveneto.it - www.provincia.treviso.it

### Avvertenza

Per coloro ai quali il presente atto è inviato tramite posta elettronica certificata:

-la firma autografa è sostituita dall'indicazione del nominativo a mezzo stampa ai sensi dell'art.3, comma 2, del D.Lgs.39/93;

-il presente atto ha piena efficacia legale ed è depositato agli atti dell'Amministrazione Provinciale di Treviso.

**TAVOLA 60**

Lavori a fianco  
della banchina

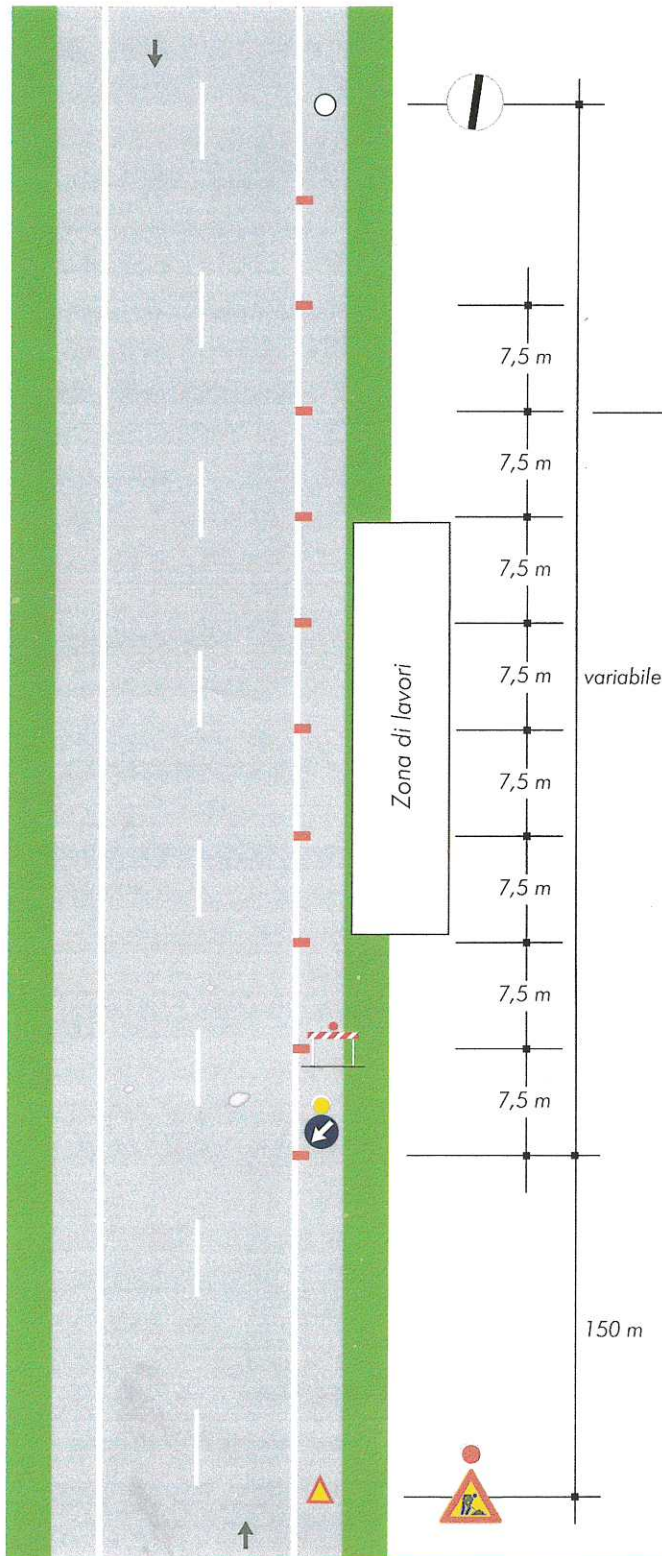

per lavori di durata

- < 2 gg. coni
- > 2 gg. delineatori flessibili

**CONI:** altezza superiore a 50 cm per le strade di tipo A - B - D, 30 cm per le altre strade - pellicola rifrangente classe 2  
**DELINEATORI FLESSIBILI:** pellicola rifrangente classe 2  
**SEGNALETICA VERTICALE:** raccomandata in classe 2 o superiore (fluororifrangente per gallerie e situazioni di scarsa visibilità)

Provincia di Treviso - Protocollo Generale n 68308 del 02/12/2024



**TAVOLA 61**

Lavori sulla  
banchina

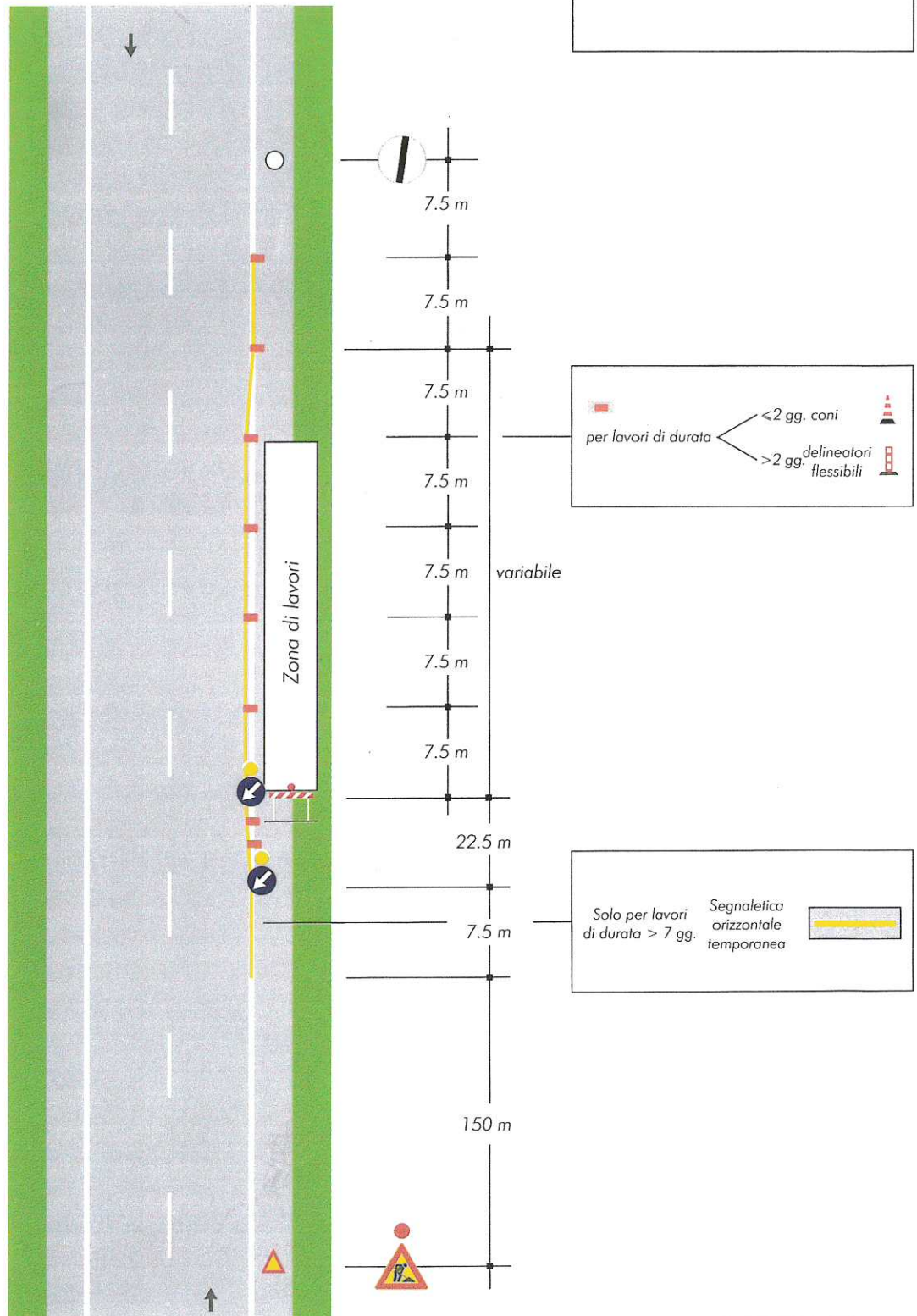

**CON:** altezza superiore a 50 cm per le strade di tipo A - B - D, 30 cm per le altre strade - pellicola rifrangente classe 2  
**DELINEATORI FLESSIBILI:** pellicola rifrangente classe 2  
**SEGNALETICA ORIZZONTALE:** conforme alla norma UNI EN 1436 (Classe R5 per le strade di tipo A - B - D)  
**SEGNALETICA VERTICALE:** raccomandata in classe 2 o superiore (fluororifrangente per gallerie e situazioni di scarsa visibilità)

## TAVOLA 65

Lavori sulla carreggiata con transito a senso unico alternato regolato da moventi con palette

NOTA: la sezione disponibile, inferiore a 5,60 m, richiede la segnalazione di senso unico alternato

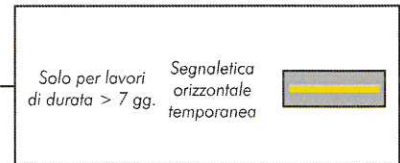
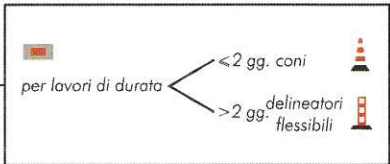
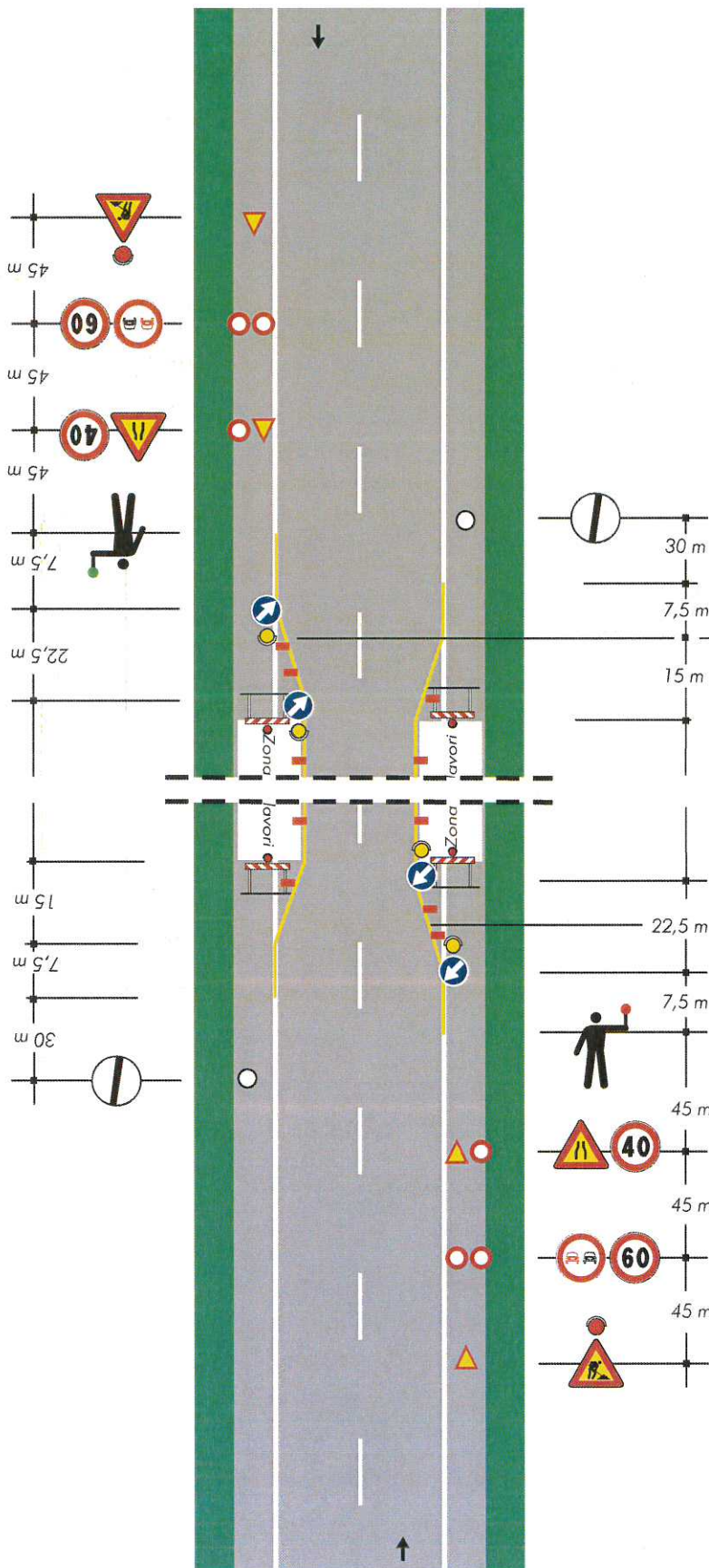



**TAVOLA 66**

Lavori sulla carreggiata con transito a senso unico alternato regolato da impianto semaforico

NOTA: la sezione disponibile, inferiore a 5,60 m, richiede la segnalazione di senso unico alternato

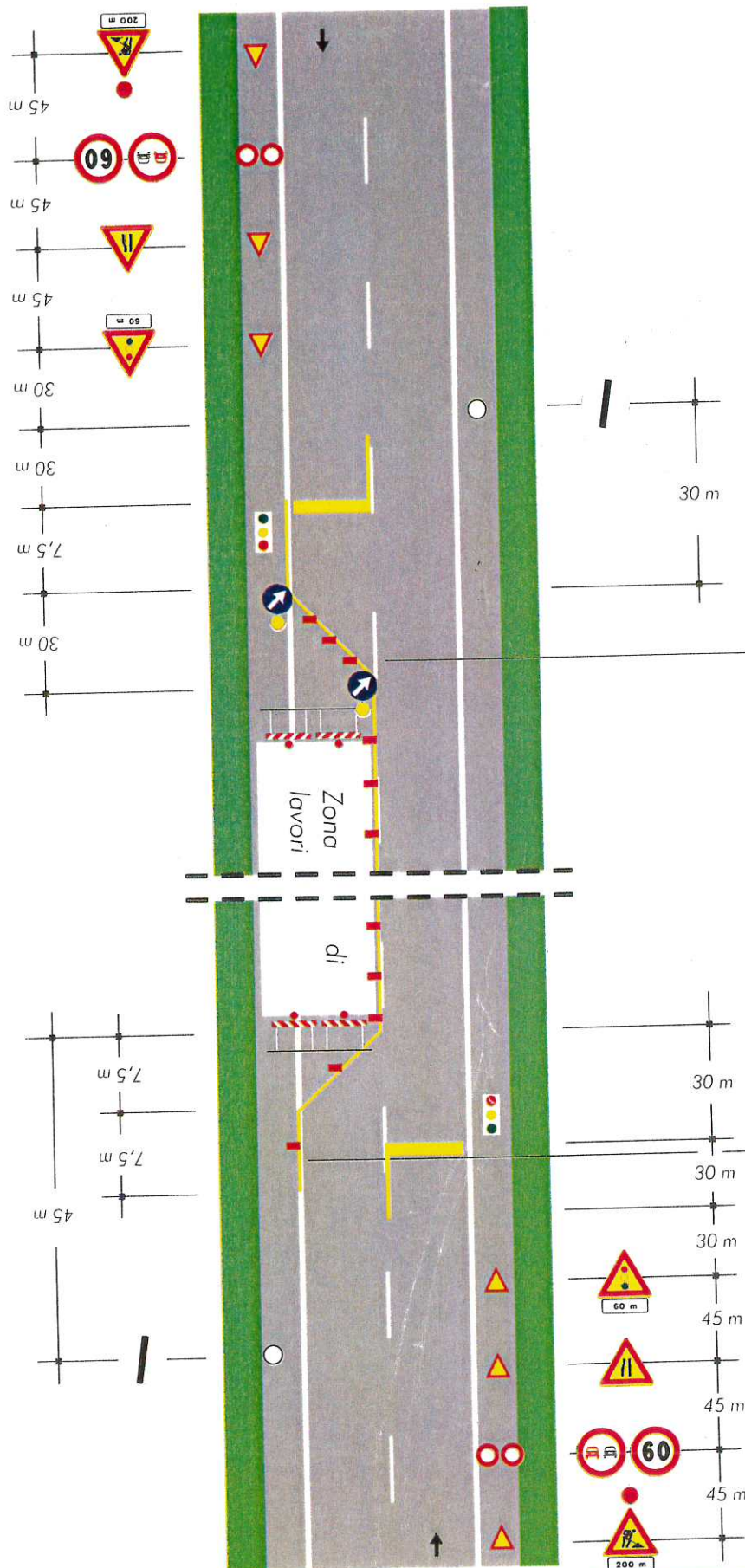

per lavori di durata

- < 2 gg. coni
- > 2 gg. delineatori flessibili

Solo per lavori di durata > 7 gg. Segnaletica orizzontale temporanea

**CONI:** altezza superiore a 50 cm per le strade di tipo A - B - D, 30 cm per le altre strade - pellicola rifrangente classe 2  
**DELINEATORI FLESSIBILI:** pellicola rifrangente classe 2  
**SEGNALETICA ORIZZONTALE:** conforme alla norma UNI EN 1436 (Classe R5 per le strade di tipo A - B - D)  
**SEGNALETICA VERTICALE:** raccomandata in classe 2 o superiore (fluororifrangente per gallerie e situazioni di scarsa visibilità)

Provincia di Treviso - Protocollo Generale n 68308 del 02/12/2024